

SECCIÓN A-A'
Escala 1/25

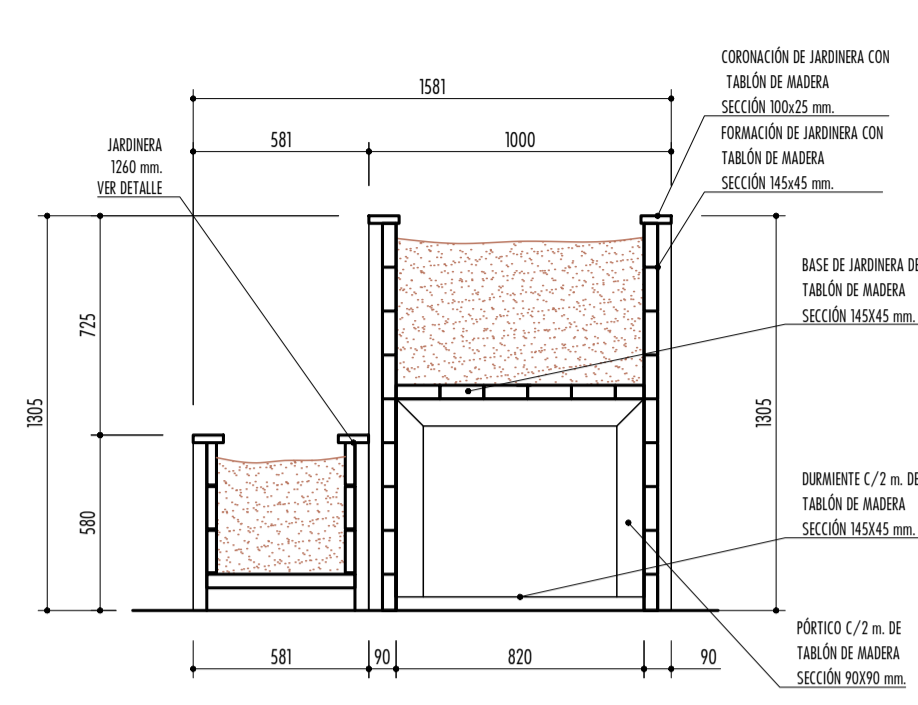

SECCIÓN B-B'
Escala 1/25

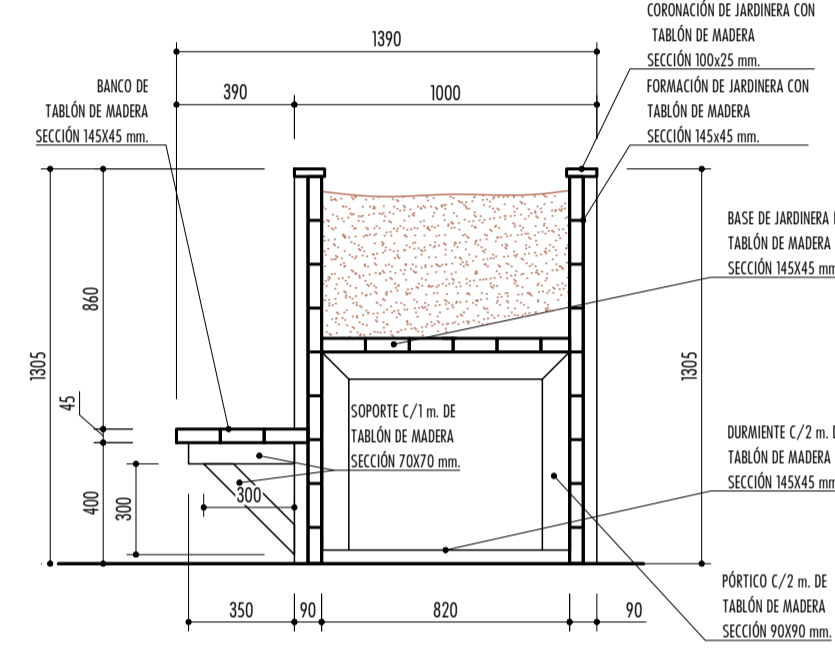

SECCIÓN C-C'
Escala 1/25

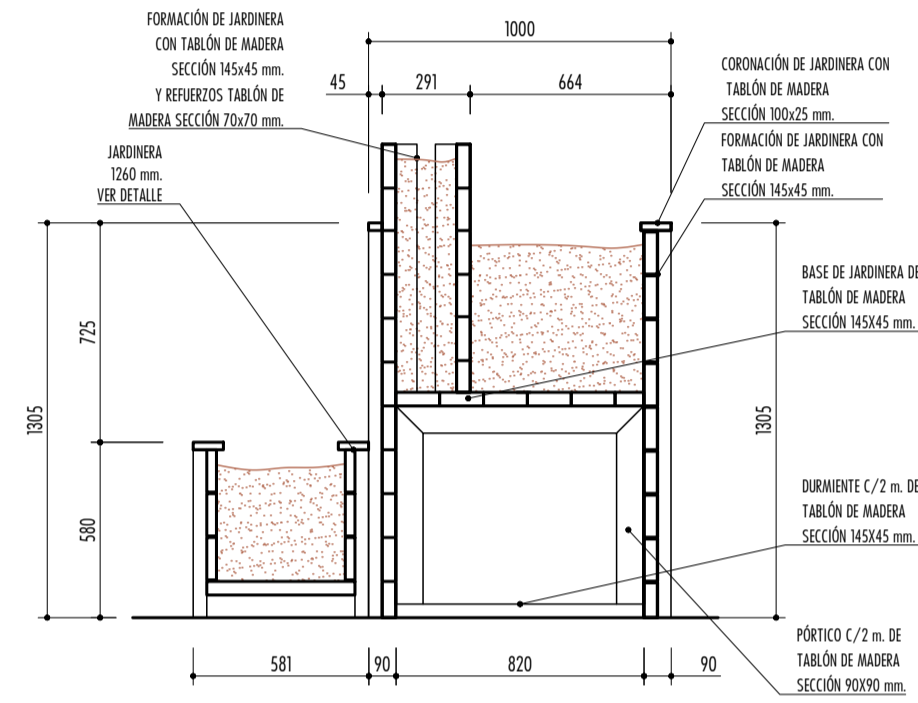

SECCIÓN D-D'
Escala 1/25

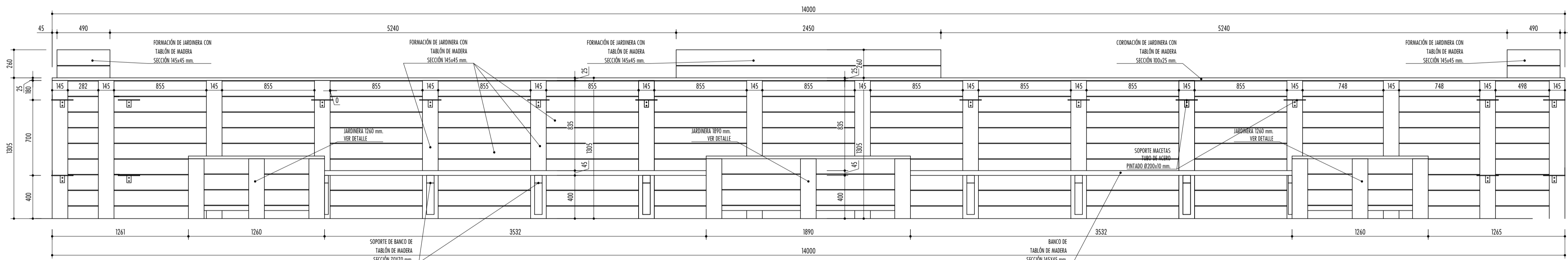
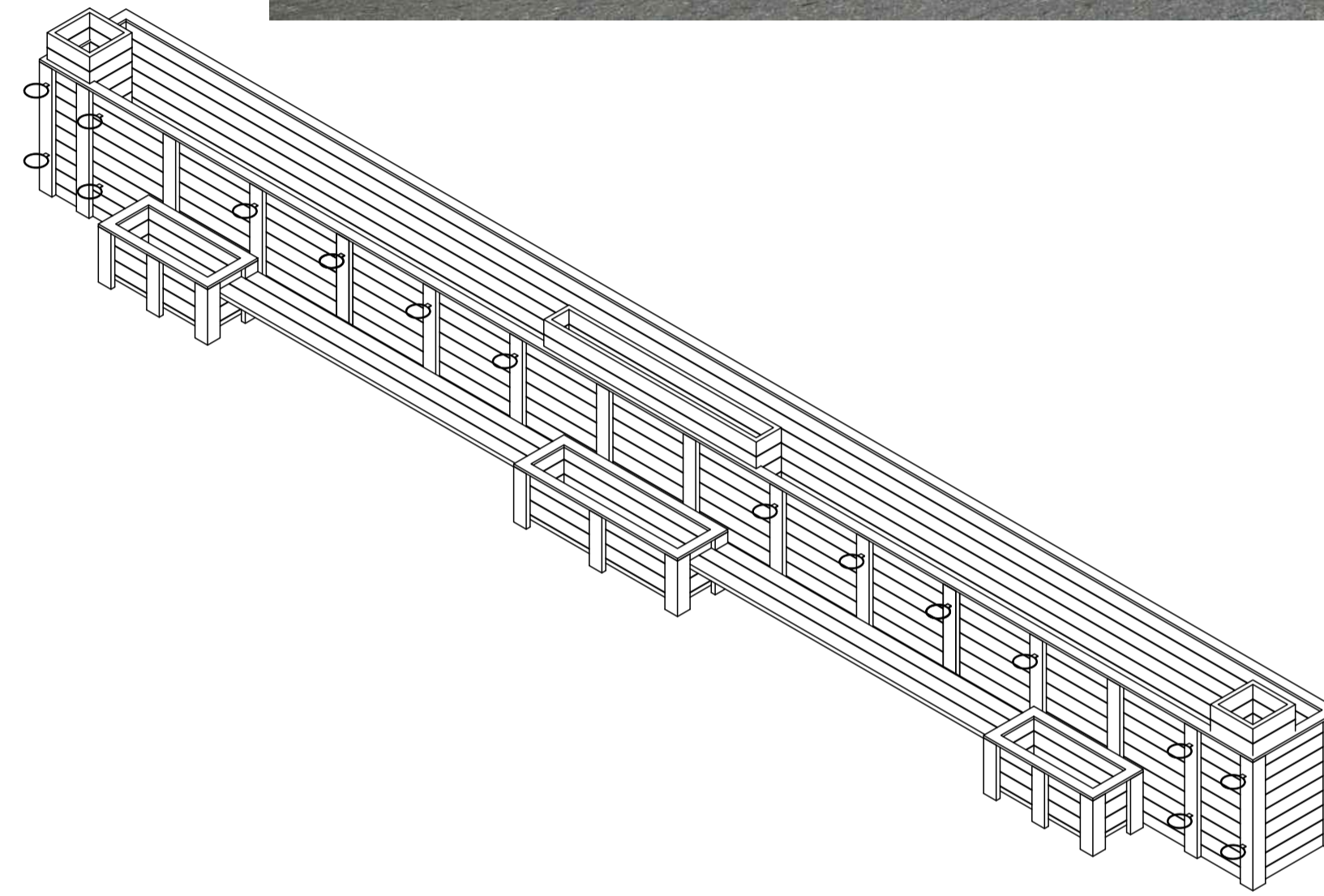

ALZADO

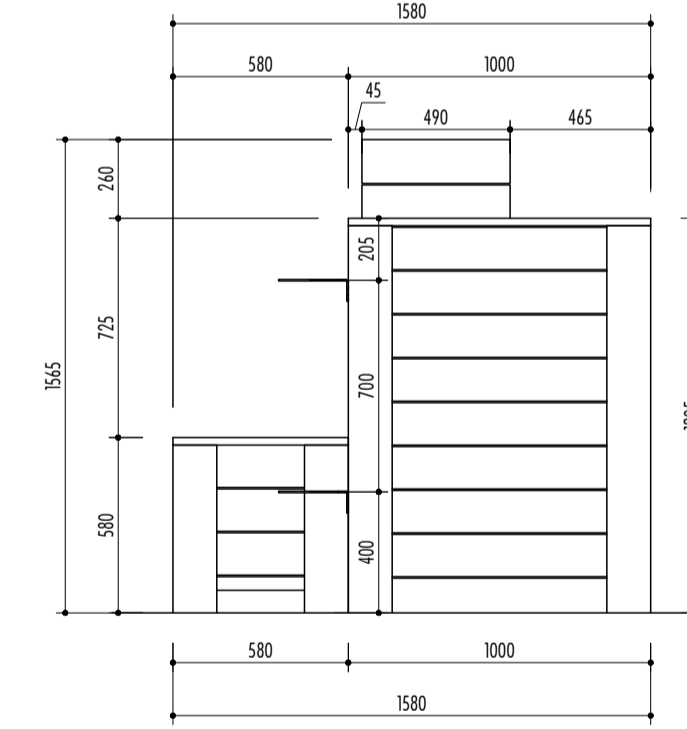

PERFIL

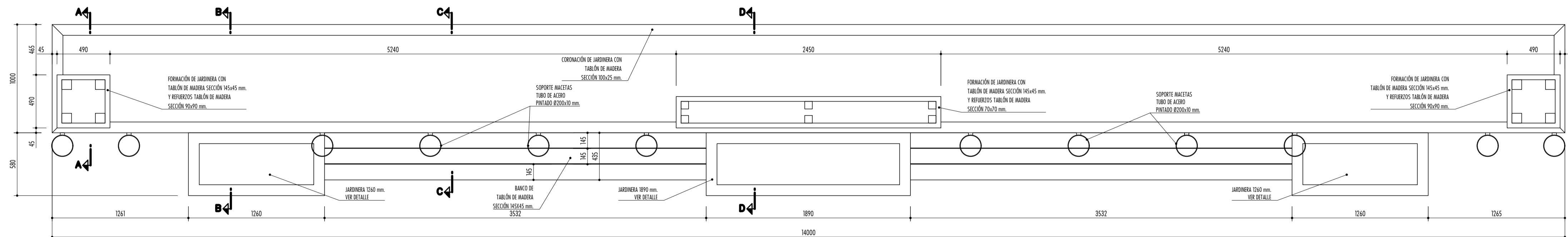

PLANTA

Madera tratada de pino clase IV, capillada y canteada. Aplicación lasur color.

ESTRUCTURA BANCO-JARDINERA. TIPO 1
Escala 1/25

EMPRESA CONSULTORA: **ZENIT INGENIERIA**
 PROMOTOR: **INSTITUTO VENEZOLANO DE INVESTIGACIONES CIENTÍFICAS**
 AUTORES: **Alfonso Sáez Rodríguez**
 Proyecto de Adaptación Climática mediante Remediación de Correas Educativas de Vulnerabilidad y Aprovechamiento del Entorno, Financiado por REACT UE
 PROYECTO DE EJECUCIÓN
 PLANO: **01 07 ESTRUCTURA BANCO-JARDINERA. TIPO 1** HOJA: **1 de 1**
 ESCALA: **1:25**
 FECHA: **10 / 2022**
 INGENIERO: **Javier Rodríguez Muñoz**
 COMPROBADO: **Javier Rodríguez Muñoz**