

ALZADO

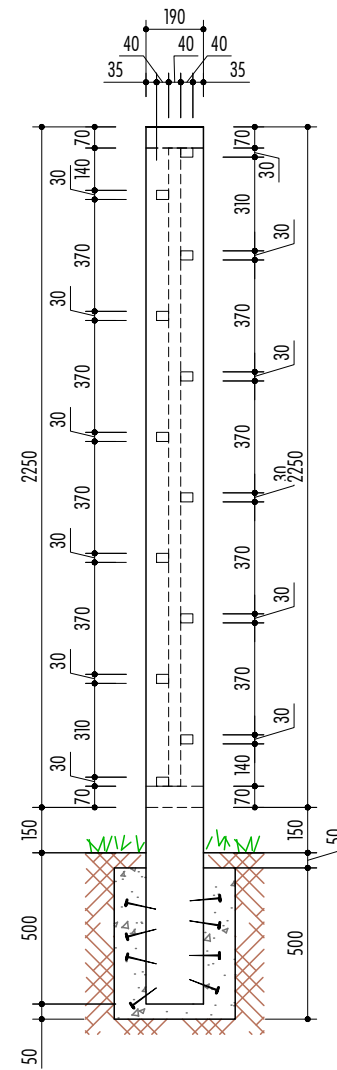

PERFIL

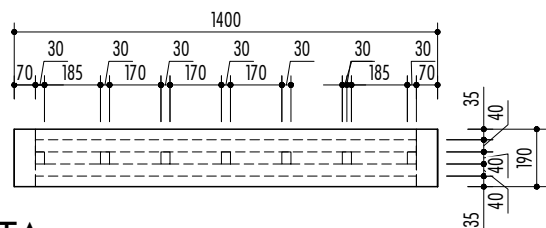

PLANTA

Madera tratada de pino clase IV,
cepillada y canteada.
Aplicación lasur color.

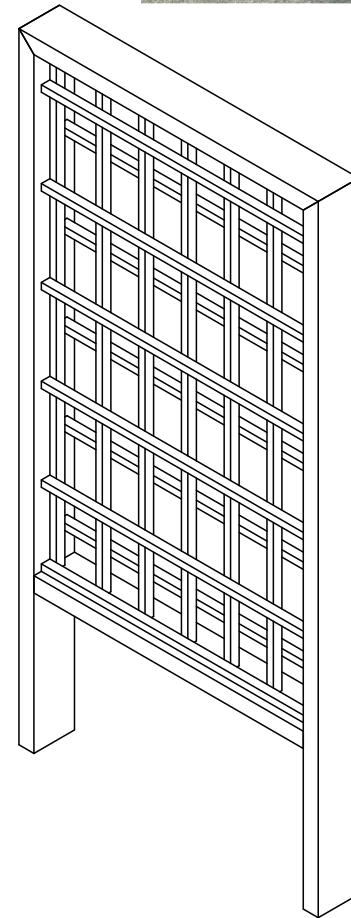
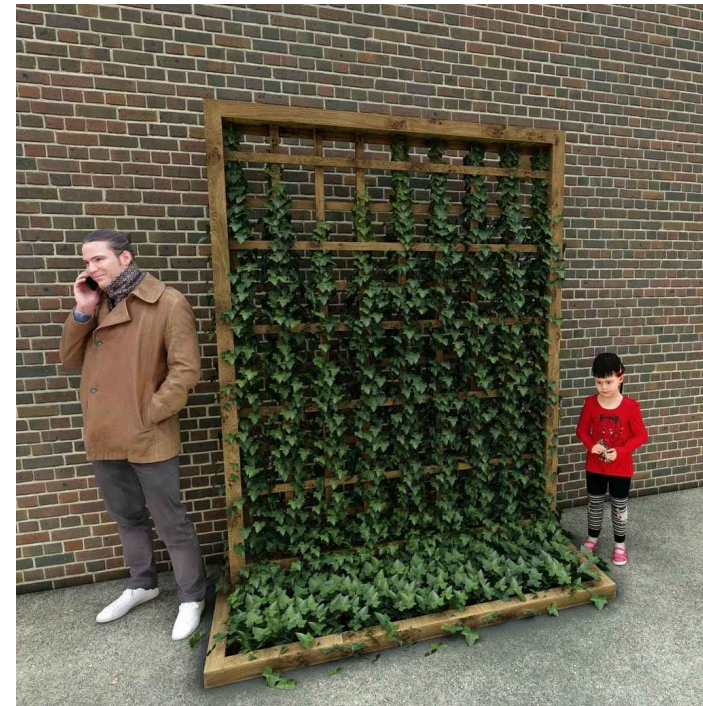

CELOSÍA DE MADERA PARA PLANTAS TREPADORAS

Escala 1/25

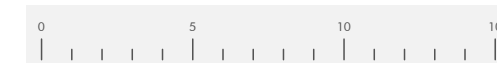

| | | |
|--|-----------------------------|---|
| <p>EMPRESA CONSULTORA:</p> | <p>PROMOTOR:</p> | <p>AUTORES:</p> <p>Ingenieros de montes:</p> <p>Asier Saiz Rojo Colegiado 3.862</p> |
| <p>Proyectos de Adaptación Climática mediante Renaturalización de Centros Educativos de Valladolid y Arroyo de la Encomienda, financiados por REACT-UE</p> | | |
| <p>FASE: PROYECTO DE EJECUCIÓN</p> | | |
| <p>PLANO: 08.03.-CELOSÍA DE MADERA PARA PLANTAS TREPADORAS</p> | <p>HOJA: 1 de 1</p> | |
| <p>DESCRIPCIÓN: DETALLES CONSTRUCTIVOS</p> | | |
| <p>ESCALA (ORIGINAL A-3): 1:25</p> | <p>FECHA: 10 / 2022</p> | <p>MODIFICADO:</p> <p>Javier Maisterra Muñoz Colegiado 5.608</p> |